

Calendrier 2024 Formations 1.3 ADR

MATIÈRES DANGEREUSES

*Notre expertise
vous accompagne*

Des formations pour aller loin



Formations Chapitre 1.3 ADR

/ FORMATIONS RÉGLEMENTAIRES OBLIGATOIRES

→ Qui est soumis ?

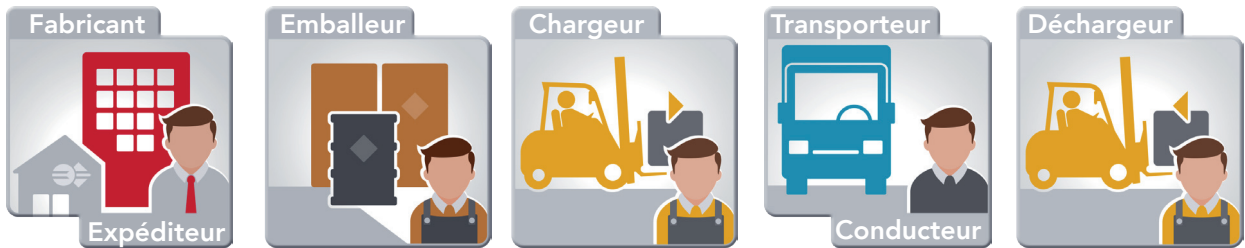

- **Validité :**
Actualisation des connaissances **tous les 2 ans.**
- **Validation :**
Délivrance d'une attestation de formation selon le chapitre 1.3 de l'ADR, du RID ou de l'ADN.

+ d'infos sur...

Formations
Matières
Dangereuses
ADR



/ FORMATIONS PROPOSÉES

Présentiel

PC RE 05 : ADR Principes généraux	1 jour
PC RE 23 : Les prescriptions d'expédition de MD par route	2 jours
PC RE 71 : Les prescriptions d'expédition de MD en colis par route	1 jour
PC RE 22 : ADR 2025 : rappels et nouveautés	1 jour
PC RE 56 : Les prescriptions d'expédition des colis de matières et objets explosibles (classe 1)	2 jours
PC RE 03 : Journée de présentation du RID	1 jour
PA RE 01 : Manutention des colis de MD	1 jour
PA RE 06 : Chargement et déchargement des MD en citernes	1 jour
PA RE 11 : Livraison de certaines MD liquides en GRV	1 jour
PA RE 13 : Nouvelles règles applicables aux parcs de stationnement des véhicules TMD	1 jour
PC RE 66 : Expédition et transport de déchets d'amiante	1 jour
PC RE 69 : Expédition de MD en milieu médical	1 jour
PC RE 70 : Expédition piles et batteries au lithium par route	1 jour

E-learning

PA WW 01 : Manutention des colis de MD



PA WW 02 : Expédition de MD
Personnel Administratif - Exploitant

NOUVEAU !

Disponibles en français et en anglais

PA WW 12 : Expédition de MD,
classe 7 incluse

Personnel Administratif - Exploitant

PA WW 16 : Shipping of dangerous goods
including class 7

Administrative & Operations staff



Les prescriptions d'expédition des marchandises dangereuses

PC RE 23
Perfectionnement

REGION	VILLE	1 ^{ER} TRIMESTRE	2 ^{EME} TRIMESTRE	3 ^{EME} TRIMESTRE	4 ^{EME} TRIMESTRE
Les prescriptions d'expédition des marchandises dangereuses			2 jours		
PC RE 23	Est Bischheim (67)				16 au 17/12/24
	Jarville-la-Malgrange (Nancy 54)			03 au 04/09/24	
	Longvic (21)	22 au 23/01/24			
	Reims (51)		22 au 23/04/24		
Ile-de-France	Serre-les-Sapins (25)				
	Paris (75)	23 au 24/01/24	11 au 12/06/24	12 au 13/09/24	18 au 19/12/24
	Nord Monchy St-Eloi (60)		21 au 22/05/24		16 au 17/12/24
	St-Etienne du Rouvray (76)	14 au 15/02/24	17 au 18/06/24	26 au 27/09/24	11 au 12/12/24
Ouest	Artigues-près-Bordeaux (33)	15 au 16/02/24	06 au 07/06/24	18 au 19/09/24	07 au 08/11/24
	Cesson Sévigné (Rennes (35)				14 au 15/11/24
	Fleury-les-Aubrais (45)	29 au 30/01/24		03 au 04/09/24	
	Géllainville (28)		29 au 30/04/24		
Sud	Ste-Luce-sur-Loire (Nantes 44)		03 au 04/06/24		
	Marseille (13)	12 au 13/02/24	21 au 22/05/24		02 au 03/10/24
	Pérols (34)			16 au 17/09/24	
	Toulouse (31)	18 au 19/01/24	13 au 14/05/24	30/09 au 01/10/24	
AURA	Toulouse (31)				18 au 19/11/24
	Jonage (Meyzieu 69)	25 au 26/01/24	25 au 26/04/24	09 au 10/09/24	18 au 19/11/24
	Veurey-Voroize (Grenoble 38)	12 au 13/02/24	24 au 25/06/24		14 au 15/10/24

Les prescriptions d'expédition des marchandises dangereuses en colis par route

PC RE 71
Perfectionnement

REGION	VILLE	1 ^{ER} TRIMESTRE	2 ^{EME} TRIMESTRE	3 ^{EME} TRIMESTRE	4 ^{EME} TRIMESTRE
Les prescriptions d'expédition des marchandises dangereuses en colis par route			1 jour		
PC RE 71	Est Bischheim (67)	25/01/24			
	Jarville-la-Malgrange (Nancy 54)				06/12/24
	Longvic (21)			16/09/24	
	Serre-les-Sapins (25)		22/04/24		
Ile-de-France	Paris (75)	23/02/24	10/06/24	24/09/24	
	Nord Monchy St-Eloi (60)	25/01/24		26/09/24	
	St-Etienne du Rouvray (76)		12/06/24		13/12/24
	Ouest Artigues-près-Bordeaux (33)	01/03/24	17/05/24	27/09/24	
Sud	Cesson Sévigné (35)				18/10/24
	Fleury-les-Aubrais (45)	12/02/24		02/09/24	
	Ste-Luce-sur-Loire (Nantes 44)		05/06/24		
	Pérols (34)				23/10/24
AURA	Toulouse (31)	21/03/24	11/06/24	11/09/24	
	Jonage (Meyzieu 69)	24/01/24	24/04/24	11/09/24	20/11/24
	Veurey-Voroize (Grenoble 38)		17/05/24		11/10/24

**ADR :
Principes généraux**

**PC RE 05
Perfectionnement**

REGION	VILLE	1 ^{ER} TRIMESTRE	2 ^{EME} TRIMESTRE	3 ^{EME} TRIMESTRE	4 ^{EME} TRIMESTRE
ADR : Principes généraux PC RE 05			1 jour		
Est	Bischheim (67)		13/05/24		
	Jarville-la-Malgrange (Nancy 54)			05/09/24	
	Longvic (21)	09/02/24			
Ile-de-France	Reims (51)				13/11/24
	Paris (75)	25/01/24	17/05/24	23/09/24	
Nord	Monchy St-Eloi (60)	01/03/24		27/09/24	
	St-Etienne du Rouvray (76)	16/02/24	10/06/24		
Ouest	Artigues-près-Bordeaux (33)	23/02/24	07/06/24	18/10/24	06/12/24
	Cesson Sévigné (35)			11/10/24	
	Brest (29)		27/05/24		
Sud	Géllainville (28)		11/06/24		05/12/24
	Fleury-les-Aubrais (45)	05/03/24			
	Poitiers (86)	08/03/24	21/06/24	18/10/24	
AURA	Marseille (13)		08/04/24		16/12/24
	Toulouse (31)	04/03/24			16/12/24
AURA	Jonage (Meyzieu 69)	21/02/24	29/05/24	23/10/24	16/12/24
	La Motte Servolex (73)		26/06/24	18/09/24	
	Portes-les-Valence (26)	08/03/24			04/12/24

**ADR 2025 :
rappels et nouveautés**

**PC RE 22
Perfectionnement**

REGION	VILLE	1 ^{ER} TRIMESTRE	2 ^{EME} TRIMESTRE	3 ^{EME} TRIMESTRE	4 ^{EME} TRIMESTRE
ADR 2025 : rappels et nouveautés PC RE 22			1 jour		
Est	Jarville-la-Malgrange (Nancy 54)				16/12/24
	Paris (75)				16/12/24
Ile-de-France	Monchy St-Eloi (60)				12/12/24
	St- Etienne du Rouvray (76)				09/12/24
Ouest	Ste-Luce-sur-Loire (Nantes 44)				11/12/24
	Marseille (13)				17/12/24
Sud	Toulouse (31)				17/12/24
	Jonage (Meyzieu 69)				06/12/24
AURA	Jonage (Meyzieu 69)				20/12/24
	Portes-les-Valence (26)				16/12/24

**Les prescriptions d'expédition des matières et objets explosifs (Classe 1)
PC RE 56**

2 jours
Sur demande

**Journée de présentation du RID (transport ferroviaire)
PC RE 03**

1 jour
Sur demande

Manutention des colis de matières dangereuses

PA RE 01
Perfectionnement

REGION	VILLE	1 ^{ER} TRIMESTRE	2 ^{EME} TRIMESTRE	3 ^{EME} TRIMESTRE	4 ^{EME} TRIMESTRE
Manutention des colis de matières dangereuses			1 jour		
PA RE 01	Est				
	Appoigny (89)				13/12/24
	Bischheim (67)		24/05/24		
	Champforgeuil (71)				04/10/24
	Courlaoux (39)				04/11/24
	Etupes (Montbeliard 25)		03/06/24		
	Jarville-la-Malgrange (Nancy 54)		12/04/24		
	Longvic (21)			20/09/24	
	Metz (57)	15/03/24			
	Reims (51)	16/02/24			
	Sausheim (Mulhouse 68)		28/06/24		
	Serre-les-Sapins (25)		26/04/24		
	Torvilliers (10)	26/01/24			
Ile-de-France	Achères (78)			25/09/24	
	Aulnay-sous-Bois (93)	26/01/24	19/04/24		31/10/24
	Aulnay-sous-Bois (93)		31/05/24		
	Bondoufle (91)				25/10/24
	Gennevilliers (92)		21/06/24		
	Noisiel (77)	23/02/24	06/05/24		
	Noisiel (77)	29/03/24			
	Rungis (94)				06/12/24
	Savigny-le-Temple (77)				29/11/24
Nord	Amiens (80)		26/04/24	05/07/24	
	Caen (14)		26/04/24		25/10/24
	Grande-Synthe (Dunkerque 59)	28/02/24			20/12/24
	Hénin-Beaumont (62)	19/01/24			
	Montvilliers (Le Havre 76)	20/03/24		27/09/24	
	Prouvy (59)		14/06/24		08/11/24
	St-Etienne du Rouvray (76)		07/06/24		06/12/24
Ouest	Artigues-près-Bordeaux (33)	12/01/24	31/05/24		18/10/24
	Artigues-près-Bordeaux (33)	16/02/24	28/06/24		06/12/24
	Artigues-près-Bordeaux (33)	20/03/24			
	Brest (29)	22/03/24			16/12/24
	Brive-La -Gaillarde (19)		20/06/24		10/10/24
	Cesson Sévigné (Rennes 35)		26/04/24		
	Fleury-les-Aubrais (45)		24/05/24	13/09/24	
	La Crèche (Niort 79)	15/03/24			18/10/24
	Le Palais-sur-Vienne (Limoges 87)	08/03/24			15/11/24
	Lons (Pau 64)		29/05/24		22/11/24
	Mouguerre (Bayonne 64)	08/03/24		11/09/24	
	Notre Dame-de-Sanilhac (Périgueux 24)	22/03/24			04/10/24
	Poitiers (86)	29/03/24		20/09/24	
	Puymoyen (Angoulême 16)		26/04/24		04/10/24
	Rochefort (17)		28/05/24	20/09/24	
	Semoy (Orléans 45)	26/01/24			
	Ste-Luce-sur-Loire (Nantes 44)	28/02/24		04/07/24	12/11/24
	Tarbes (65)	28/02/24			04/10/24
	Vannes (56)		13/06/24		10/10/24
Sud	Avignon (84)	22/03/24			29/11/24
	Béziers (34)	30/01/24	12/06/24		12/11/24
	Brignoles (83)	09/02/24			31/10/24
	Fos-sur-Mer (13)		26/04/24		
	Lescure d'Albigeois (Albi 81)	15/01/24	26/06/24		05/11/24
	Montauban (82)	05/02/24	10/06/24		02/12/24
	Narbonne (11)	24/01/24			25/11/24
	Nîmes (30)	15/01/24		27/09/24	
	Pérols (34)	25/01/24	17/06/24		29/11/24
	Pérols (34)	18/03/24			
	Perpignan (66)	01/02/24	19/06/24		14/11/24
	Toulouse (31)	18/01/24	28/06/24		21/11/24

Manutention des colis de matières dangereuses

PA RE 01
Perfectionnement

REGION	VILLE	1 ^{ER} TRIMESTRE	2 ^{EME} TRIMESTRE	3 ^{EME} TRIMESTRE	4 ^{EME} TRIMESTRE
Manutention des colis de matières dangereuses			1 jour		
PA RE 01	AURA				
	Anney 74)				07/11/24
	Arnas (Villefranche/Saône 69)				06/12/24
	Bourg-en-Bresse (01)				30/10/24
	Chasse-sur-Rhône (38)			10/09/24	
	Cournon d'Auvergne (63)	01/03/24			
	Jonage (Mezieu 69)			17/07/24	
	La Motte Servolex (73)	05/02/24			
	Malataverne (26)	07/02/24			
	Portes-les-Valence (26)		28/06/24		
	Saint Etienne (42)		24/05/24		
	St Quentin Fallavier (38)		29/04/24		
	Toulon-sur-Allier (Moulins (03)		05/04/24		
	Vaulx en Velin (69)	08/01/24			
	Veurey-Voroize (Grenoble 38)			20/09/24	

Chargement et déchargement des marchandises dangereuses en citernes

PA RE 06
Perfectionnement

REGION	VILLE	1 ^{ER} TRIMESTRE	2 ^{EME} TRIMESTRE	3 ^{EME} TRIMESTRE	4 ^{EME} TRIMESTRE
Chargement et déchargement des marchandises dangereuses en citernes			1 jour		
PA RE 06	Est				
	Jarville-la Malgrange (54)	15/03/24			
	Longvic (21)				31/10/24
	Ile-de-France				
	Rungis (94)	16/02/24			
	Tremblay-sur-Mauldre (78)		02/04/24		
	Nord				
	Monchy St-Eloi (60)			11/09/24	
	St- Etienne du Rouvray (76)		19/06/24		
	Ouest				
	Artigues-près-Bordeaux (33)	07/03/24		25/09/24	
	Brest (29)		30/05/24		05/11/24
	Le Palais-sur-Vienne (Limoges 87)		05/04/24		04/10/24
	Poitiers (86)		21/06/24		22/11/24
	Sud				
	PérOLS (34)				27/11/24
	Toulouse (31)	19/01/24	27/06/24		
	AURA				
	Cournon d'Auvergne (63)				05/12/24
	La Motte Servolex (73)		06/06/24		
	St Quentin Fallavier (38)			13/09/24	
	Vaulx en Velin (69)	23/02/24			

Livraison de certaines matières dangereuses liquides en grand récipient pour vrac (GRV)

PA RE 11
Perfectionnement

Livraison de certaines matières dangereuses liquides en grand récipient pour vrac (GRV)
PA RE 11

1 jour
Sur demande

Expédition de matières dangereuses en milieu médical

PC RE 69
Perfectionnement

REGION	VILLE	1 ^{ER} TRIMESTRE	2 ^{EME} TRIMESTRE	3 ^{EME} TRIMESTRE	4 ^{EME} TRIMESTRE
Expédition de matières dangereuses en milieu médical			1 jour		
PC RE 69	Est Jarville-la Malgrange (54)			17/09/24	
	Metz (57)		11/06/24		
Ile-de-France	Paris (75)	09/02/24			18/10/24
	Nord Grande-Synthe (59)	29/03/24			08/11/24
Ouest	Monchy-St-Eloi (60)		21/06/24		
	Artigues-près-Bordeaux (33)		10/04/24		31/10/24
	Fleury-les-Aubrais (45)				11/10/24
Sud	Ste-Luce-sur-Loire (Nantes 44)	26/01/24			
	Marseille (13)	25/01/24			21/10/24
AURA	Toulouse (31)				27/11/24
	Jonage (Meyzieu 69)	09/02/24			29/10/24



Nouvelles règles applicables aux parcs de stationnement des véhicules TMD

PA RE 13
Perfectionnement

Nouvelles règles applicables aux parcs de stationnement des véhicules TMD

PA RE 13

1 jour

Sur demande

Expédition et transport de déchets d'amiante

PC RE 66
Perfectionnement

REGION	VILLE	1 ^{ER} TRIMESTRE	2 ^{EME} TRIMESTRE	3 ^{EME} TRIMESTRE	4 ^{EME} TRIMESTRE
Expédition et transport de déchets d'amiante			1 jour		
PC RE 66	Est Jarville-la-Malgrange (Nancy 54)	22/01/24			
	Longvic (21)			18/09/24	
Ile-de-France	Paris (75)	05/02/24			14/10/24
	Nord Grande-Synthe (59)	25/03/24			04/11/24
Ouest	Montvilliers (76)			30/09/24	
	Monchy Saint-Eloi (60)		17/06/24		
	Artigues-près-Bordeaux (33)	29/03/24			30/10/24
Sud	Brest (29)				21/10/24
	Ste-Luce-sur-Loire (Nantes 44)	25/01/24			
AURA	Toulouse (31)	05/03/24			13/11/24
	Jonage (Meyzieu 69)	31/01/24		19/09/24	



Expédition piles et batteries au lithium par route

PC RE 70
Perfectionnement

REGION	VILLE	1 ^{ER} TRIMESTRE	2 ^{EME} TRIMESTRE	3 ^{EME} TRIMESTRE	4 ^{EME} TRIMESTRE
Expédition piles et batteries au lithium par route			1 jour		
PC RE 70	Est Bischheim (67)	24/01/24			
	Jarville-la Malgrange (54)				20/11/24
Ile-de-France	Paris (75)	12/02/24			21/10/24
	Nord Grande-Synthe (59)	22/03/24			31/10/24
Ouest	Monchy-St-Eloi (60)		24/06/24		
	Artigues-près-Bordeaux (33)		12/04/24		04/10/24
	Brest (29)			11/09/24	
	Géllainville (28)		13/05/24		25/11/24
Sud	Ste-Luce-sur-Loire (Nantes 44)	16/02/24			
	Marseille (13)	26/01/24			22/10/24
AURA	Toulouse (31)		24/05/24		28/11/24
	Jonage (Meyzieu 69)	08/02/24			28/10/24
	La Motte Servolex (73)	29/01/24			26/11/24
	Portes-les-Valence (26)	30/01/24			25/11/24



VOS RÉFÉRENTS COMMERCIAUX

Coordination nationale

/ Département Risques et Environnement
Transport et Logistique (DRETL) :
Assistance technique - Tél. : 01 49 78 21 12

Coordination Internationale

/ Gilles BOYER
Directeur Commerce et Marketing
Tél. : +33 (0)6 30 51 56 01
gilles.boyer@aftral.com

/ Romain THOMAS-D'ORANGE
Chargé de projet international
Tél. : +33(0)6 14 11 15 59
romain.thomas-d-orange@aftral.com

AFTRAL ILE-DE-FRANCE NORD-NORMANDIE

Florine BESNIER
Tél. : 06 18 99 57 34
florine.besnier@aftral.com

ÎLE-DE-FRANCE

AFTRAL EST

GRAND EST
Cyrille BRUN
Tél. : 07 88 29 58 14
cyrille.brun@aftral.com

BOURGOGNE-FRANCHE-COMTÉ

Aurélie GOULET
Tél. : 06 86 22 07 26
aurelie.goulet@aftral.com

AFTRAL AURA

SECTEUR EST
Sophie GUERRA
Tél. : 06 85 03 34 41
sophie.guerra@aftral.com

SECTEUR OUEST

Karine CHARTON
Tél. : 06 48 36 01 53
karine.charton@aftral.com

AFTRAL SUD

PACA, Gard, Lozère,
La Réunion
Delphine SERGIO
Tél. : 06 48 16 70 73
delphine.sergio@aftral.com

OCCITANIE

Ambre HERNANDEZ
Tél. : 06 12 82 95 30
ambre.hernandez@aftral.com

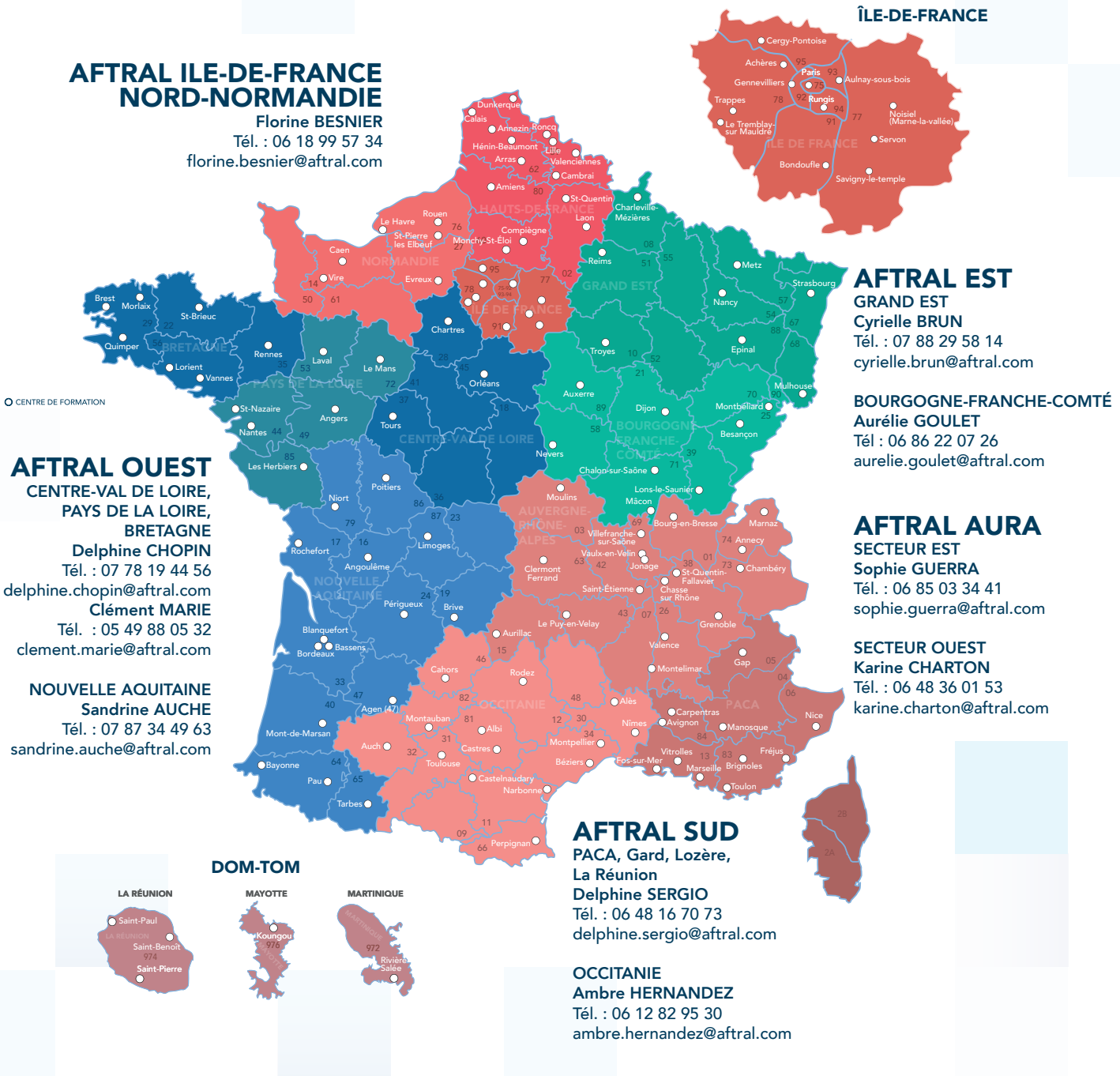

Des formations pour aller loin

